Lundi 6 avril : Les marchands du Temple

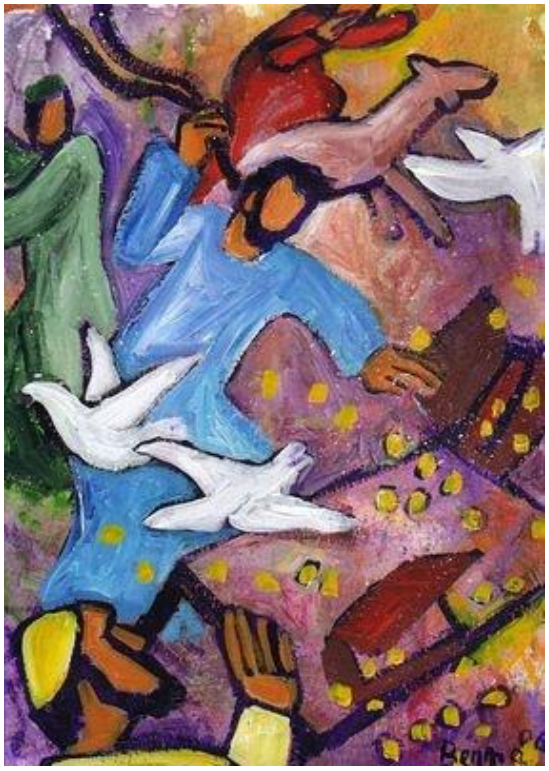

D'après Saint Marc

Comme la Pâque des juifs approche, Jésus monte à Jérusalem.

Il trouve, installés dans le Temple, les marchands de bœufs, de brebis et de colombes, et les changeurs de monnaie. Jésus est en colère, et les chasse tous du Temple ainsi que leurs brebis et leurs bœufs. Il jette par terre la monnaie des changeurs, renverse leurs comptoirs et dit aux marchands de colombes :
« Enlevez cela d'ici. Ne faites pas de la maison de mon Père une maison de commerce. » N'est-il pas écrit :
« Ma maison sera appelée une maison de prière pour toutes les nations ? »

« Jésus est en colère » : Dans les Evangiles, il est très rare que Jésus soit en colère, mais ici Jésus est en colère pour une bonne raison. Comme Jésus, nous avons le droit d'être en colère quand quelque chose va à l'encontre de ce qu'il nous enseigne et de ce que Dieu nous demande.

« Ne faites pas de la maison de mon Père une maison de commerce » : Jésus vient au Temple pour prier mais il trouve dans la maison de son Père des hommes qui ne cherchent qu'à gagner de l'argent. Nous aussi, tâchons de trouver à l'église un lieu de calme et de prière. La prière que nous adressons à Dieu doit être sincère, il n'y a pas de place pour le marchandage lorsque nous nous adressons à Dieu.

« Ma maison sera appelée une maison de prière pour toutes les nations » : Suivons Jésus dans sa volonté de trouver dans la maison du Père un lieu de prière, de dialogue avec Dieu et d'accueil de tous ceux qui cherchent Dieu, sans distinction. Pâques, c'est-à-dire la résurrection du Christ, sont est une bonne nouvelle annoncée à tous !

Seigneur,
Tu veux demeurer auprès de moi,
Mais, trop souvent,
Je ne trouve pas le temps
Pour te faire une petite place.

Seigneur,
Aide-moi à faire le tri en moi,
Pour trouver une grande place,
Aide-moi à éclaircir mon cœur
Pour qu'il devienne ta demeure.