Mardi 7 avril : L'obole de la veuve

D'après Saint Luc

Dans la cour du Temple, Jésus regarde la foule déposer des offrandes. Les gens riches donnent beaucoup d'argent ! Survient une femme pauvre dont le mari est mort. Elle glisse deux petites pièces dans le tronc. En la voyant, Jésus dit à ses disciples : « cette femme a donné plus que tout le monde. Les autres ont mis ce qu'ils avaient de trop. Elle, qui a peu, s'est séparée de tout ce qu'elle avait pour vivre : son trésor ».

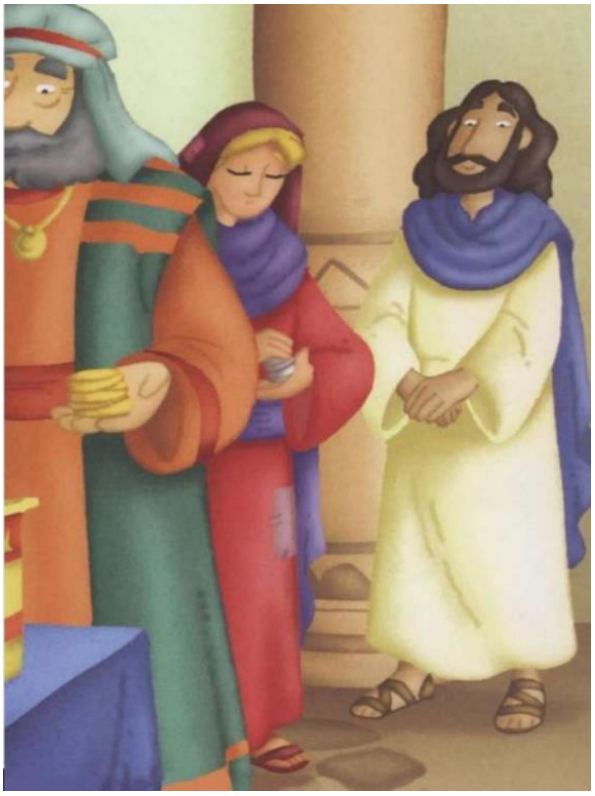

« Dans la cour du Temple, Jésus regarde la foule déposer des offrandes » : Dans le Temple, il y a la salle au trésor. Cette pièce est remplie de troncs : les juifs y déposent leurs offrandes pour le temple. Pour Dieu, chacun peut faire une offrande.

« Cette femme a donné plus que tout le monde » : Ce don peut être monétaire ou symbolique, ce n'est pas sa valeur qui compte, c'est le geste. En période de Carême comme le reste de l'année, comme la pauvre veuve, donnons ce que nous pouvons, dans un esprit de partage.

« Elle s'est séparée de tout ce qu'elle avait pour vivre : son trésor » : Les riches ont donné leur surplus, ce qui ne leur sert pas à vivre, alors que la pauvre veuve a donné ce qu'elle avait de plus précieux. Ce qu'elle partage est précieux comme un trésor, car donné avec bonté et générosité.

Prends, Seigneur,
et reçois toute ma liberté,
Ma mémoire, mon intelligence
Et toute ma volonté.

Tout ce que j'ai
et tout ce que je possède,
C'est toi qui m'as tout donné,
À toi, Seigneur, je le rends.

Tout est à toi,
disposes-en selon ton entière volonté.
Donne-moi seulement de t'aimer
Et donne-moi ta grâce,
elle seule me suffit.