JEUDI 9 AVRIL : LE LAVEMENT DES PIEDS

D'après Saint Jean

Au cours d'un repas, Jésus se lève de table, dépose ses vêtements, et prend un linge qu'il se noue à la ceinture. Puis, Jésus commence à laver les pieds des disciples et à les essuyer avec le linge.

Simon-Pierre lui dit : « Seigneur, toi, me laver les pieds ? » Jésus lui répond : « Qui s'est baigné n'a pas besoin de se laver ; il est pur tout entier. » Après s'être remis à table, il leur dit : « Comprenez-vous ce que je vous ai fait ? Si je vous ai lavé les pieds, moi le Seigneur et le Maître, vous aussi vous devez vous laver les pieds les uns aux autres. Car c'est un exemple que je vous ai donné, pour que vous fassiez, vous aussi, comme moi j'ai fait pour vous ».

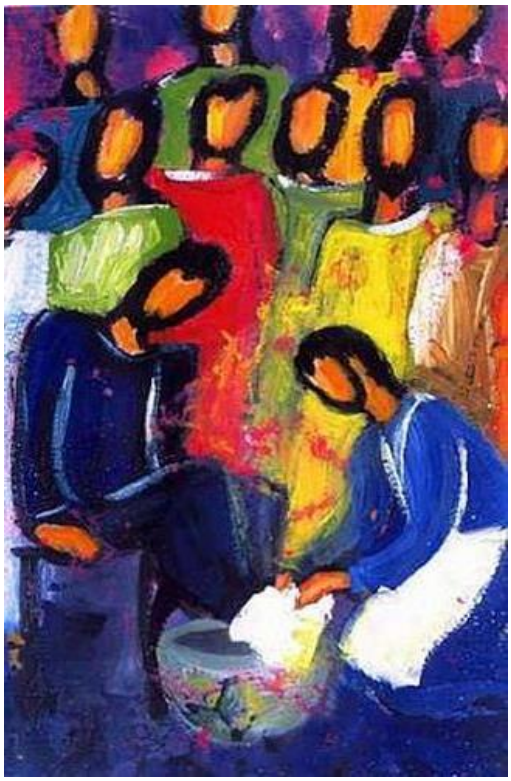

« Jésus commence à laver les pieds des disciples et à les essuyer avec le linge » : Jésus, fils de Dieu, que les habitants de Jérusalem ont appelé « roi », effectue là un geste étonnant. Il s'agenouille et effectue le geste d'un serviteur : Jésus n'est pas venu pour être servi, mais pour servir. Lui, qui est Dieu, s'est fait serviteur. Comme Jésus, servons les plus pauvres.

« Seigneur, toi, me laver les pieds ? » : Comme Simon-Pierre, restons toujours surpris et émerveillés de l'exemple du Christ. Suivons-le en reproduisant son exemple : servir Dieu, c'est servir plus petit que soi. Célébrer la résurrection du Christ à Pâques, c'est aussi se rappeler de ses derniers instants parmi les siens, au service des autres.

Mon Dieu, grand guérisseur,
Je suis à genoux devant toi car tout don parfait doit venir de toi.
Je t'en prie, donne à mes mains l'habileté, à ma raison la perspicacité et à mon cœur la douceur et la compassion.
Accorde-moi la force de prendre sur moi une part du fardeau que portent les hommes en souffrance et une juste compréhension de l'honneur dont tu me couvres.

Mère Térésa

Jeudi 9 avril : Le dernier repas

D'après Saint Luc

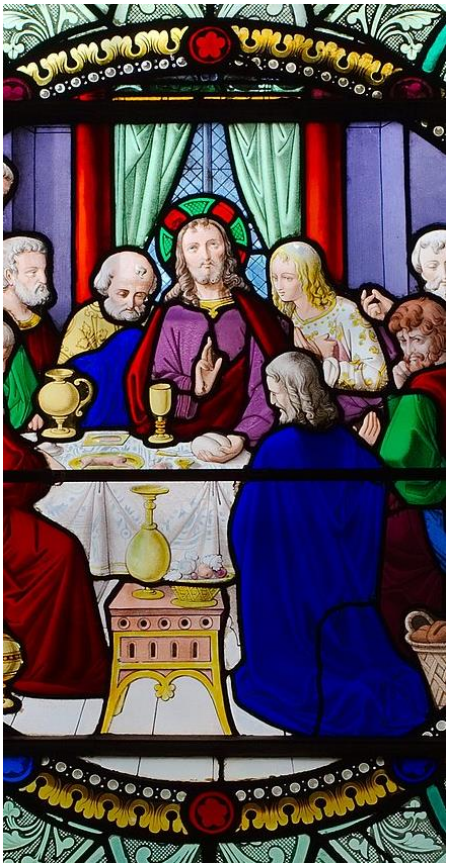

Jésus est à Jérusalem pour la fête de Pâque. Il envoie ses amis, Pierre et Jean, préparer la Pâque : « Voici qu'entrant dans la ville, vous rencontrerez un homme portant une cruche d'eau. Suivez-le dans la maison où il pénétrera et celui-ci vous montrera, à l'étage, une grande pièce garnie de coussins ; faites-y les préparatifs. » Ils partent donc et font tout comme Jésus leur a demandé.

Le soir, Jésus se met à table, et ses douze disciples avec lui, il leur parle ainsi : « J'ai vraiment désiré manger cette Pâque avec vous avant de souffrir ». En effet, Jésus sait qu'on veut le faire mourir. Puis, il dit la bénédiction et il partage le pain et le vin : « Ceci est mon corps, prenez et mangez. Ceci est mon sang, prenez et buvez. Faites cela en mémoire de moi. »

« Jésus est à Jérusalem pour la fête de la Pâque » : Jésus et ses disciples se rassemblent pour célébrer la Pâque juive, c'est-à-dire le dernier repas des Hébreux en Egypte avant leur fuite dans le désert. Ils se rappellent de tous les Bienfaits que Dieu a fait pour son peuple.

« Ceci est mon corps, prenez et mangez. Ceci est mon sang, prenez et buvez » : Jésus sait qu'il va mourir et partage ce dernier repas de fête avec ses amis. Il leur annonce son sacrifice : le pain symbolise son corps, le vin son sang. Les hommes sont nourris de pain et de vin comme ils sont nourris du Christ et de son message.

« Faites ceci en mémoire de moi » : Comme les disciples, nourrissons-nous du pain et du vin (lors de l'eucharistie à la messe) afin d'être rassasié de l'amour de Dieu, afin d'être remplis du message de Jésus qui n'est qu'amour et sacrifice.

Maître du ciel et des saisons,
Bénis ce pain que nous mangeons.
A tous ceux qui ont froid et faim
Donne la maison et le pain.
Bénis, Seigneur,
la table si bien parée.
Nourris aussi nos âmes si affamées
Et donne à tous nos frères
De quoi manger.