La Newsletter de la paroisse Saint Pierre

#36 - 21 février 2021

Voir la version en ligne

L'Evangile du 1er dimanche du Carême.

Saint Marc (1, 12-15)

Jésus venait d'être baptisé.
Aussitôt l'Esprit le pousse au désert et, dans le désert, il resta quarante jours,
tenté par Satan.
Il vivait parmi les bêtes sauvages, et les anges le servaient.
Après l'arrestation de Jean, Jésus partit pour la Galilée proclamer l'Évangile de Dieu ; il disait :
« Les temps sont accomplis : le règne de Dieu est tout proche.
Convertissez-vous et croyez à l'Évangile. »

Homélie du père Jérôme Thuault

L'Esprit pousse Jésus au désert écrit l'évangéliste, suggérant que cette étape était nécessaire, avant que le Seigneur n'entame sa mission. Quarante jours au désert, tenté par Satan : quarante jours d'épreuve par lesquels le Fils de Dieu s'est préparé pour aborder sa mission, démontrant qu'il était fort, car pleinement homme et

pleinement Dieu. Au désert, Jésus a vaincu Satan.
Et voilà qu'à notre tour, sur le modèle de la retraite que Jésus a vécue au désert, il nous est donné de vivre quarante jours particuliers : un temps de conversion. En effet, nous avons reçu nous aussi de Dieu une grande dignité au jour de notre baptême : il a fait de nous ses enfants ! Le Seigneur nous a fait des dons de grande valeur : il a mis en nous son amour, nous a donné un cœur nouveau, il a gravé sa Loi dans nos cœurs. Voilà donc – avec le Carême – le temps opportun pour nous le rappeler ! L'Esprit saint nous conduit nous aussi « au désert » pour que nous retrouvions la grâce de notre baptême, et que nous en vivions.
Je n'oublie pas nos catéchumènes : eux s'apprêtent à recevoir la grâce baptismale... cet après-midi à la cathédrale ND de Créteil, Saloni et Anaïs seront appelées à recevoir à Pâques les sacrements de l'initiation chrétienne, pour devenir elles aussi enfants de Dieu !

Pour lire la suite

Les temps liturgiques : 1er Dimanche du Carême

Le premier dimanche de Carême est celui de l'appel décisif des futurs baptisés adultes (catéchumènes) devant la communauté diocésaine. Cette cérémonie aura lieu dimanche dans la cathédrale de Créteil : plusieurs catéchumènes de notre paroisse sont concernés par cet appel. Ce temps de Carême correspond aux 40 jours pendant lesquels l'évêque, aux premiers siècles de l'Église, enseignait les catéchumènes et les préparait au baptême. Répondre à l'appel de Dieu est une exigence de conversion pour tous. « Dieu est fidèle à son appel. De tout votre cœur, efforcez-vous de parvenir à la pleine vérité de cet appel. » Ces mots, prononcés par l'évêque à la fin de l'appel décisif, disent les exigences du baptême, ravivées à chaque Carême. Les rites dits « des scrutins », proposés aux catéchumènes pendant le Carême, éclairent et nourrissent la démarche de purification offerte à tous. Le temps de Carême, pour les appelés au baptême comme pour les fidèles, ouvre le cœur au don libérateur de Dieu. Il dispose à faire mémoire du mystère de notre salut en Jésus-Christ.

Paroles du pape François Encyclique "Fratelli Tutti"

« Je forme le vœu qu'en cette époque que nous traversons, en reconnaissant la dignité de chaque personne humaine, nous puissions tous ensemble faire renaître un désir universel

d’humanité […] Rêvons en tant qu’une seule et même humanité, comme des voyageurs partageant la même chair humaine, comme des enfants de cette même terre qui nous abrite tous, chacun avec la richesse de sa foi ou de ses convictions, chacun avec sa propre voix, tous frères. » (FT 8)

"Tous frères" : et nous ?

Réfléchissons à ce rêve de fraternité et d’amitié sociale.

- Quelle est ma relation avec mon frère ? avec mon collègue de travail, mon voisin ? le SDF que je croise parfois ? le migrant ou l’étranger qui m’aborde mais que je ne connais pas ?
- Ai-je vraiment le sentiment de faire partie d’une même humanité, comme les enfants d’un même père ?

A l’occasion du Carême il est proposé un parcours "***Tous frères".*** Ce parcours est ouvert à tous ceux qui veulent découvrir "Fratelli Tutti" : il est fait pour vous ! **La prochaine séance aura lieu le dimanche 7 mars** (et non le 28 février 2021) à l'église Saint Pierre de 14h30 à 15h45. Retrouvez **ici** les extraits lus lors de la 1ère séance.

Prendre soin de son prochain
Un réseau de fraternité se met en place dans notre paroisse pour assurer un lien entre les personnes seules ou fragiles et la communauté paroissiale, en leur apportant, sous une forme ou une autre, un peu de chaleur humaine. Pour devenir un de ces angels, veillant à prendre soin d’une ou plusieurs personnes , c'est **ici.**

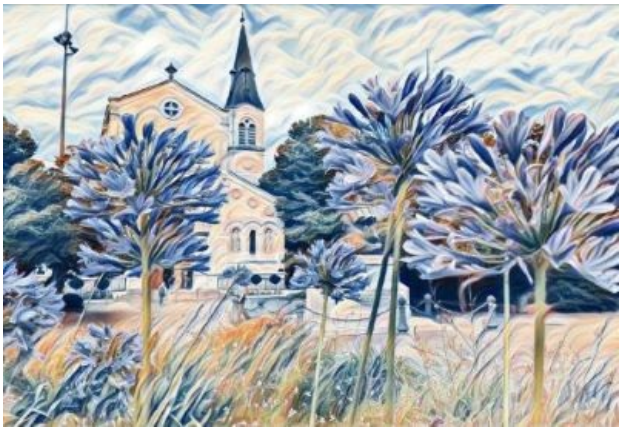

Agenda de Saint-Pierre

Rappel avec le couvre-feu en vigueur les horaires des messes ont été adaptés :
Le week-End *(il est important de se répartir sur tous les horaires) :*
- Samedi (messe anticipée) : ***16h30*** *à l'église St-Pierre.*
- Dimanche : 9h30 à la chapelle de Conflans, à 9h30, 11h00 et ***16h30*** *à l'église St-Pierre.*

Lundi 22 février et Mardi 23 février : Messe à 17h00 à l'église St-Pierre

Mardi 23 février : Adoration eucharistique de 15h30 à 16h30 à St-Pierre

Mercredi 24 février : Laudes à 7h30 et messes à 8h00 et 17h00 à St-Pierre

Jeudi 25 février : Messe à 17h00 à l'église St-Pierre

Vendredi 26 février : Laudes à 7h30 et messes à 8h00 et 17h00 à St-Pierre

Samedi 27 février : Laudes à 8h00 et messes à 8h30

Samedi 27 février et dimanche 21 février - 2ème Dimanche du Carême messes aux horaires habituels

Agenda de la paroisse

Accueil des messes - Volontariat

Depuis plusieurs mois, nous avons mis en place des mesures spécifiques pour pouvoir assister à nos célébrations dominicales dans les meilleures conditions sanitaires possibles. L'une de ces mesures concerne l'accueil lors des différentes messes du week end, à St Pierre et à Conflans. Nous avons besoin de la présence discrète mais néanmoins importante des volontaires de l'accueil. Parce que la santé des membres de notre communauté concerne chacun d'entre nous, faites un petit geste de fraternité et rejoignez-nous !
Pour venir nous aider, de temps en temps ou plus régulièrement, c'est simple, écrivez-nous à l'adresse suivante :
accueilmesses.paroissecharenton@gmail.com

Paroisse Saint Pierre de Charenton
https://paroisse-charenton.org/

Cet e-mail a été envoyé à {{ contact.EMAIL }}
Vous avez reçu cet email car vous vous êtes inscrit sur Paroisse Saint-Pierre de Charenton.

Se désinscrire

Envoyé par sendinblue

© 2019 Paroisse Saint-Pierre de Charenton

Mauris commodo massa tortor, u sit amet,consectetur adipisicing Nunc fermentum neque quam, sodales eleifend elit imperdiet vitae. Aliquam id euismod nulla. Suspendisse imperdiet, sem et sollicitudin egestas, urna nunc auctor massa, vulputate pharetra mi odio nec tortor. Ut ultricies massa viverra quis.