La Newsletter de la paroisse Saint Pierre

#41 - 29 mars 2021

Voir la version en ligne

L'Evangile de la procession des Rameaux

Marc 11, 1-10

Lorsqu’ils approchent de Jérusalem, vers Bethphagé et Béthanie, près du mont des Oliviers, Jésus envoie deux de ses disciples et leur dit :
« Allez au village qui est en face de vous. Dès que vous y entrerez, vous trouverez un petit âne attaché, sur lequel personne ne s’est encore assis.
Détachez-le et amenez-le. Si l’on vous dit : ‘Que faites-vous là ?’, répondez :
‘Le Seigneur en a besoin, mais il vous le renverra aussitôt.’ »
Ils partirent, trouvèrent un petit âne attaché près d’une porte, dehors, dans la rue, et ils le détachèrent. Des gens qui se trouvaient là leur demandaient :
« Qu’avez-vous à détacher cet ânon ? »
Ils répondirent ce que Jésus leur avait dit, et on les laissa faire. Ils amenèrent le petit âne à Jésus, le couvrirent de leurs manteaux, et Jésus s’assit dessus.
Alors, beaucoup de gens étendirent leurs manteaux sur le chemin, d’autres, des feuillages coupés dans les champs. Ceux qui marchaient devant et ceux qui suivaient criaient :
« Hosanna ! Béni soit celui qui vient au nom du Seigneur ! Béni soit le Règne qui vient, celui de David, notre père. Hosanna au plus haut des cieux ! »

Evangile de la Passion

Marc 14, 1 – 15, 47

La fête de la Pâque et des pains sans levain allait avoir lieu deux jours après.
Les grands prêtres et les scribes cherchaient comment arrêter Jésus par ruse, pour le faire mourir. Car ils se disaient :
« Pas en pleine fête, pour éviter des troubles dans le peuple. »
Jésus se trouvait à Béthanie, dans la maison de Simon le lépreux. Pendant qu'il était à table, une femme entra, avec un flacon d'albâtre contenant un parfum très pur et de grande valeur. Brisant le flacon, elle lui versa le parfum sur la tête.

Pour lire la suite

Homélie du Père Marc Dumoulin

Frères et Sœurs bien aimés,

Chaque année, la liturgie nous fait entendre le récit des dernières heures vécues par Jésus avant sa mort infâme sur la croix. Un récit qui culmine avec cette mort : *Jésus, poussant un grand cri, expira*. Les apôtres qui avaient suivi Jésus depuis le début de sa mission se sont tous volatilisés, tels des moineaux, quand le danger se fit tangible. Judas trahira Jésus par un baiser et pour quelques pièces. Pierre, après avoir déclaré un attachement indéfectible à son Seigneur, le reniera. Peu avant, avec Jacques et Jean déjà, il n'avait pas eu la force de veiller seulement une heure. Et de tous les autres, il ne sera même plus question. C'est dans la plus grande solitude que *Jésus, poussant un grand cri, expira.*

Pour lire la suite

Zoom sur : l'Office des Ténébres

Il vous est proposé de participer à l'Office des Ténébres **le vendredi 2 avril et le samedi 3 avril à 7h30 à l'église St-Pierre**.
L'Office des Ténèbres comprend l'Office des Lectures et les Laudes. Ces offices revêtent un caractère de deuil, de tristesse et de douleur. Le choix des psaumes met en avant les douleurs de la Passion de Jésus-Christ, le Jeudi saint, au Jardin des Oliviers; le Vendredi saint, devant les tribunaux et au Calvaire; le Samedi saint, au Sépulcre.
Vendredi saint : L'Office prié et chanté évoque la figure du Christ. Mais c'est aussi le cri des souffrants d'hier et d'aujourd'hui.
Samedi saint : L'Office ce jour-là est une contemplation du Christ endormi dans le tombeau.

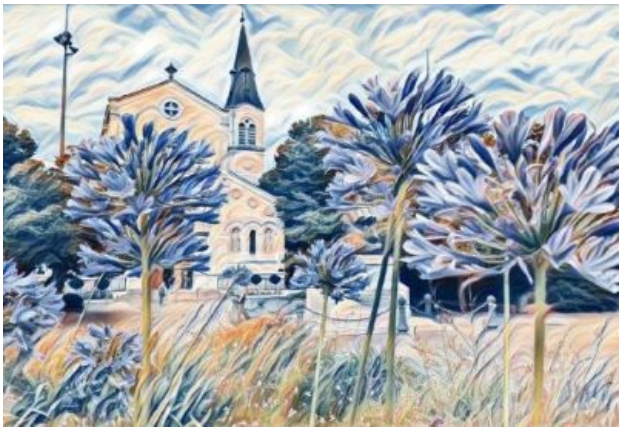

Agenda de Saint-Pierre

A partir du 28 mars, du fait du décalage de l'heure du couvre-feu, les messes du lundi, mardi, mercredi, jeudi et vendredi auront lieu à **18h00** (au lieu de 17h00), celles du samedi et dimanche soirs auront lieu à **17h30** (au lieu de 16h30).

Lundi 29 mars et mardi 30 mars : Messe à **18h00** à St-Pierre

Mardi 30 mars: Messe chrismale à 10h à Créteil (uniquement sur invitation, crise sanitaire oblige). Elle sera retransmise sur la chaîne You Tube du diocèse. **Pour la suivre**

Mercredi 31 mars : Laudes à 7h30 et messes à 8h00 et **18h00** à St-Pierre

Triduum Pascal : voir le détail ci-dessous

Agenda de la paroisse

Triduum Pascal

1er avril - Jeudi Saint

- Messe à St Pierre à 12h15 et messe à Conflans à 17h30
- **Confessions de 14h30 à 16h00**

2 avril - Vendredi Saint

- Office des ténèbres à St Pierre à 7h30
- Chemin de croix à St Pierre à 12h15 et à 15h00
- **Confessions de 14h30 à 16h00**
- Office de la croix à Conflans à 17h30

3 avril - Samedi Saint

- Office des ténèbres à St Pierre à 7h30
- Veillée à Conflans à 16h45

4 avril - Dimanche de Pâques

- **Vigile Pascale : dimanche 4 avril à 7h00 à St-Pierre avec baptêmes d'adultes.** *Elle sera retransmise en direct sur le site de la paroisse et sur la page facebook de la paroisse.*
- **Messes de la résurrection** : à Conflans 9h30, à St Pierre à 11h00 et à **17h30**
- ***Il n'y aura pas de messe à 9h30 à St-Pierre***

Compte-tenu des mesures de distanciation en vigueur, la capacité de nos églises est réduite. Nous vous invitons vivement à privilégier la messe du dimanche de Pâques à 9h30 à Conflans et celle de 17h30 à St-Pierre

Nos jeunes préparent leur Première Communion

Samedi 13 mars, 38 enfants charentonnais âgés de 10 ans ont passé la journée à la maison St Vincent à L'Hay-les-Roses pour leur retraite de communion.
Un temps fort placé sous le signe de l'échange et du partage, qui

clôture leur parcours de préparation à l'événement le plus important de leur vie de chrétien : la Première Communion.
La célébration des Premières Communions aura lieu les 10 et 11 avril.

Les jeunes du caté cheminent vers Pâques

Chemin vers Pâques : samedi 27 mars, enfants, parents et animateurs caté se sont réunis à l'église Saint Pierre pour cheminer avec Jésus de son entrée à Jérusalem jusqu'à sa mise au tombeau. Station après station, tous ont suivi les paroles et les actes de Jésus durant la semaine qui a précédé sa mort et sa résurrection en unissant leurs prières. Pour illustrer ce temps fort de l'année caté, 14 tableaux en couleur ont été créés par la maman d'Eloïse et sont restés exposés durant le week-end à l'église.

Pour découvrir les 14 tableaux

Parole du Seigneur

Daniel (3,52-57) : cantique des trois enfants.

Béni sois-tu, Seigneur, Dieu de nos pères : à toi, louange et gloire éternellement !
Béni soit le nom très saint de ta gloire : à toi, louange et gloire éternellement !
Béni sois-tu dans ton saint temple de gloire : à toi, louange et gloire éternellement !
Béni sois-tu sur le trône de ton règne : à toi, louange et gloire éternellement !
Béni sois-tu, toi qui sondes les abîmes : à toi, louange et gloire éternellement !
Béni sois-tu, toi qui sièges au-dessus des Kéroubim : à toi, louange et gloire éternellement !
Béni sois-tu au firmament, dans le ciel, à toi, louange et gloire éternellement !
Toutes les œuvres du Seigneur, bénissez-le : à toi, louange et gloire éternellement !

Cet e-mail a été envoyé à {{ contact.EMAIL }}
Vous avez reçu cet email car vous vous êtes inscrit sur Paroisse Saint-Pierre de Charenton.

Se désinscrire

Envoyé par sendinblue

© 2019 Paroisse Saint-Pierre de Charenton