La Newsletter de la paroisse Saint-Pierre de Charenton

#46 - Juin 2021

"Ceci est mon corps, ceci est mon sang"

Voir la version en ligne

A compter du Dimanche 6 Juin Nouveaux horaires pour les célébrations

Suite aux décisions du gouvernement concernant le couvre-feu, les horaires des célébrations sont modifiés à partir du **dimanche 6 juin 2021** (la messe du samedi 5 juin est maintenue à 17h30).

Le week-end

Samedi : **18h30** à l'église St-Pierre.
Dimanche : 9h30 à la chapelle de Conflans et à 9h30, 11h00 et **18h30** à l'église St-Pierre.

En semaine

Du lundi au vendredi : **18h30** à l'église St-Pierre.
Mercredi et vendredi : 8h00 à l'église St-Pierre, laudes à 7h30.
Samedi : 8h30 à l'église St-Pierre, laudes à 8h00.
Jeudi: 12h15 à la chapelle de Valmy.

Adoration eucharistique : mardi à **17h45** à St-Pierre.

Par ailleurs, la jauge a été un peu élargie et dorénavant, nous pouvons accueillir environ 250 personnes par célébration.

Exposition "Mgr Surat, charentonnais de cœur, victime de la Commune".

Depuis le 28 mai et jusqu'au 18 septembre, une exposition est présentée dans l'église Saint-Pierre de Charenton : elle vous conduira à découvrir Mgr Surat figure méconnue de l'Eglise et charentonnais de cœur. Le vernissage a eu lieu en présence de Mgr Dominique Blanchet, évêque de Créteil, de Mgr Denis Jachiet, évêque auxiliaire de Paris, de Mgr Jean-Marie Dubois, chancelier du diocèse de Paris, du Père Stéphane Aulard, vicaire Général du diocèse de Créteil, de Mr Hervé Gicquel, maire de Charenton, de Mme Delphine Herbert, maire-adjointe et de nombreuses autres personnes.

Pour en savoir plus

Messe en mémoire de Mgr Surat.

Le samedi 5 juin à 17h30 en l'église St-Pierre, une messe sera célébrée en mémoire de Monseigneur Auguste-Alexis Surat. Elle sera présidée par Monseigneur Guy Thomazeau, archevêque émérite de Montpellier.

Pour en savoir plus sur la Commune "La Commune de Paris - Au détour de nos églises"

Retour sur : les 1ères communions

Samedi 29 mai et dimanche 30 mai : Marie-Ange, Clothilde, Gabrielle, Charles-Alexandre, Faustine, Malia, Louise, Victoria, Léana, Maylis, Lucie, Justine, Maxence ont fait leur 1ère communion lors de 2 belles célébrations.

Homélie prononcée par le Père Jérôme à cette occasion

Ce dimanche, l'Eglise fête la Sainte Trinité, c'est-à-dire le mystère de Dieu qui est Père, Fils et Esprit saint, une notion qui est au cœur de la foi des chrétiens. C'est Dieu lui-même qui s'est révélé ainsi, et les premières générations de chrétiens ont accueilli cette révélation et nous l'ont fait connaitre !
Nous avons été baptisés au Nom du Père, du Fils et du Saint Esprit *; nous disons cette formule trinitaire lorsque nous nous marquons du signe de la croix. Et lorsque nous professons notre foi, tous les dimanches, nous redisons une formule très ancienne, le Credo qui détaille très précisément : « Je crois en Dieu, le Père tout puissant… et en Jésus Christ, son Fils unique… et en l'Esprit saint. » ….* **Pour lire la suite**

Pour retrouver quelques photos

Retour sur : les confirmations d'adultes

Dimanche 30 mai, 94 adultes du diocèse de Créteil ont reçu le sacrement de confirmation au cours d'une messe présidée par Mgr Dominique Blanchet dans la cathédrale Notre-Dame de Créteil, parmi eux 4 charentonnais : Marina, François, André-Hans et Constant.

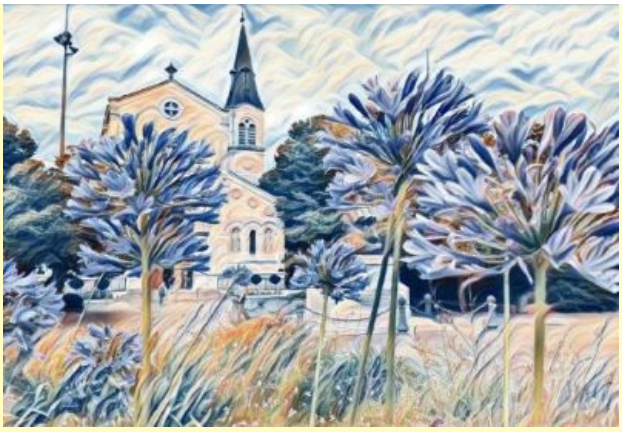

Agenda de Saint-Pierre

Mardi 1er juin - 19h00 à St-Pierre : Prière pour les malades de la Communauté Sant'Egidio
Jeudi 3 juin - 19h45 à St- Pierre : Prière de Taizé
Samedi 5 juin - **17h30 à St-Pierre** : Messe en mémoire de Mgr Surat
Mardi 8 juin - 19h30 à St-Pierre : Prière de la Communauté Sant'Egidio
Mercredi 9 juin - 20h45 à St-Pierre : Prière du groupe Kumbaya
Samedi 12 juin - **18h30 à St-Pierre** : Messe en famille, avec les enfants du catéchisme.
Dimanche 13 juin - 11h00 à St-Pierre : Baptême d'enfants
Mardi 15 juin - 19h30 à St-Pierre : Prière de la Communauté Sant'Egidio
Mardi 22 juin - 19h30 à St-Pierre : Prière de la Communauté Sant'Egidio
Mercredi 23 juin - 20h45 à St-Pierre : Prière du groupe Kumbaya
Samedi 26 juin - 18h30 à St-Pierre : Messe des jeunes.

Agenda de la paroisse

Les temps liturgiques : le Dimanche du Saint Sacrement

" Ceci est mon corps, ceci est mon sang "
Dimanche 6 juin, nous fêterons "le Saint-Sacrement du Corps et du Sang du Christ". Cette fête commémore la présence réelle de Jésus-Christ dans l'Eucharistie. Elle est un appel à approfondir le sens de l'Eucharistie et sa place dans notre vie. Elle est la célébration du Dieu d'amour qui se révèle en donnant son corps et son sang, en se donnant à nous comme nourriture de vie éternelle.

Mai 2021 : nos joies et nos peines

Obsèques

- Jeannine CAVANNA, 89 ans le 07/05/21
- Guy CHAHIN , 77 ans le 14/05/21
- Francis ROUTIER, 92 ans le 20/05/21
- Lerie TAJAN, 96 ans le 26/05/21
- Claude WALTER, 91 ans le 27/05/21

Baptêmes

- Léonie ARAGOU le 2/05/21
- Charlotte MERLE le 9/05/21
- Antoine HERMET le 16/05/21
- Sully ZEPHIR le 16/05/21
- Cindy MONTEIRO VARELA le 23/05/21

La Parole du Seigneur

Psaume (115 (116b), 12-13, 15-16ac, 17-18)
Comment rendrai-je au Seigneur
tout le bien qu'il m'a fait ?
J'élèverai la coupe du salut,
j'invoquerai le nom du Seigneur.

Il en coûte au Seigneur
de voir mourir les siens !
Ne suis-je pas, Seigneur, ton serviteur,
moi, dont tu brisas les chaînes ?

Je t'offrirai le sacrifice d'action de grâce,
j'invoquerai le nom du Seigneur.
Je tiendrai mes promesses au Seigneur,
oui, devant tout son peuple.

Paroisse Saint Pierre de Charenton
https://paroisse-charenton.org/

Cet e-mail a été envoyé à {{ contact.EMAIL }}
Vous avez reçu cet email car vous vous êtes inscrit sur Paroisse Saint-Pierre de Charenton.

Se désinscrire

Envoyé par sendinblue

© 2019 Paroisse Saint-Pierre de Charenton