La Newsletter de la paroisse Saint Pierre

#50 - août 2021

Voir la version en ligne

Bon été à tous !

Retrouvez les dernières informations de notre paroisse et les principaux rendez-vous de la rentrée.

29 Août : messe d'action de grâce pour le ministère du Père Philippe à Charenton

Le 29 août à 18h30, une messe sera célébrée dans notre église St-Pierre pour rendre grâce pour son ministère à Charenton.
Le 1er septembre, le Père Philippe rejoindra la paroisse St Merry à Paris.
Une cagnotte est ouverte : ce sera l'occasion de lui offrir un souvenir. (vous pouvez déposer votre participation dans la boite aux lettres du presbytère ou lors des quêtes des messes dominicales).

Temps de la Création 2021
1er septembre au 4 octobre 2021

Journée mondiale de prière pour la sauvegarde de la création
Le 1er septembre est, depuis 1989 chez les orthodoxes et depuis 2015 pour les catholiques, une journée mondiale de prière pour la sauvegarde de la création. Après un premier message commun avec le patriarche Bartholomée en 2015, le pape François, dans la dynamique de Laudato si', nous adresse tous les 1er septembre un message pour cette journée mondiale.

Du 1er septembre au 4 octobre, le Temps de la Création est une initiative mondiale des églises chrétiennes pour impulser des initiatives dans les communautés locales.
Pour en savoir plus

Le dimanche 26 septembre de 9h15 à 17h00 une journée-pèlerinage vous est proposée par les paroisses de notre doyenné. Réservez dès maintenant votre journée.
Des précisions vous seront données à la rentrée.

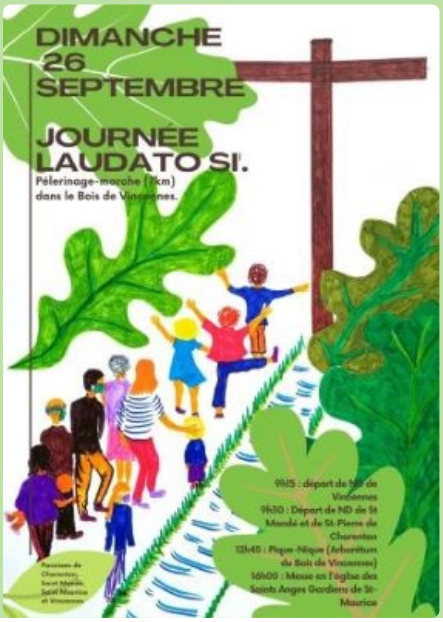

Le coin des enfants : l'Assomption

Dimanche 15 août 2021 : Assomption de la Vierge Marie

Marie occupe une place de choix dans la vie des chrétiens. Elle nous entraîne à sa suite pour suivre son Fils Jésus, et nous aide à mieux le connaître. Nous fêtons Marie tout au long de l'année liturgique, Elle nous invite à la rejoindre dans beaucoup de lieux de pèlerinage car elle accueille nos prières avec bienveillance et les présente à son Fils Jésus. En sa présence, nous avançons, pas à pas vers Dieu.
Cette année le 15 août, fête de l'Assomption de la Vierge Marie est un dimanche. Que fête-t-on ? On célèbre le jour où Marie est allée au Ciel, la fin de sa vie sur terre. Elle est en quelque sorte montée vers Dieu. Ce jour-là, Marie est ressuscitée. **Pour lire la suite.**

Source : diocèse de Moulins

Retrouvez quelques coloriages

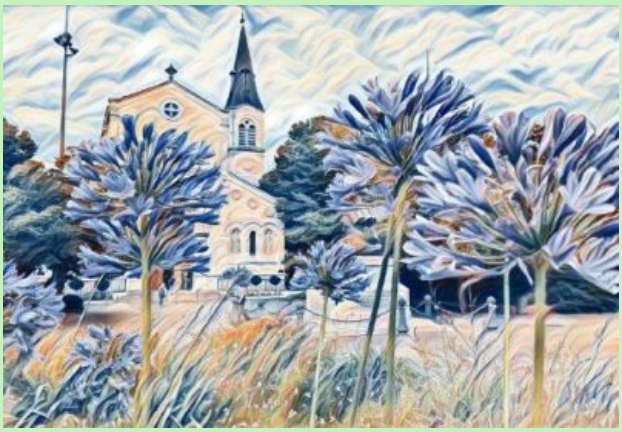

Agenda de St-Pierre

Jusqu'au 5 septembre : horaires d'été

En semaine, messe quotidienne :
- lundi, mardi et jeudi : 18h30
- mercredi et vendredi : 8h00

Le week-end :
- samedi : 18h30
- dimanche : 11h00 et 18h30

Dimanche 15 août - Assomption de la Vierge : messes samedi 14 août à 18h30 et dimanche 15 août à 11h00 et 18h30
Dimanche 29 août à 18h30 : messe d'action de grâce pour le ministère du Père Philippe à Charenton
Dimanche 12 septembre à 11h00 : messe de rentrée avec

l'envoi des équipes et la remise des lettres de mission aux nouveaux responsables
Dimanche 26 septembre : journée-pèlerinage "Laudato Si" du doyenné
Samedi 20 novembre à partir de 14h00 : assemblée paroissiale

Agenda de la paroisse

Juillet 2021 : nos joies et nos peines

Obsèques
Georges PHLIPOT, 100 ans le 02/07/21
Hervé TOLLU, 84 ans le 08/07/21
Denise REGNAULT, 101 ans le 09/07/21
Sarah SOMAVILLA , 99 ans le 20/07/21
Colette DURIF, 88 ans le 30/07/21

Baptêmes
Emilien BEGGIORA le 4/07/21
Armand LETAILLEUR le 4/07/21
Amelie BESTION le 11/07/21
Louis BESTION le 11/07/21
Pierre ARCELIN le 18/07/21

Prière pour les vacances

Seigneur, notre Dieu,
veille sur ceux qui prennent la route :
qu’ils arrivent sans encombre au terme de leur voyage.

Que ce temps de vacances soit pour nous tous
un moment de détente, de repos, de paix !
Sois pour nous, Seigneur,
l’ami que nous retrouvons sur nos routes,
qui nous accompagne et nous guide.

Donne-nous le beau temps et le soleil
qui refont nos forces et qui nous donnent le goût de vivre.

Donne-nous la joie simple et vraie
de nous trouver en famille et entre amis.

Donne-nous d'accueillir ceux que nous rencontrerons
pour leur donner un peu d'ombre
quand le soleil brûle trop,
pour leur ouvrir notre porte
quand la pluie et l'orage les surprennent,
pour partager notre pain et notre amitié
quand ils se trouvent seuls et désemparés.

Seigneur, notre Dieu,
Veille encore sur nous
quand nous reprendrons le chemin du retour :
que nous ayons la joie de nous retrouver
pour vivre ensemble une nouvelle année,
nouvelle étape sur la route du salut.

Prière inspirée de l'Itinarium
Prières pour les jours incontournables,
Éd. du Signe, 2001

Parole du Seigneur

Psaume 44

Écoute, ma fille, regarde et tends l'oreille ;
oublie ton peuple et la maison de ton père :
le roi sera séduit par ta beauté.

Il est ton Seigneur : prosterne-toi devant lui.
Alors, les plus riches du peuple,
chargés de présents, quêteront ton sourire.

Fille de roi, elle est là, dans sa gloire,
vêtue d'étoffes d'or ;
on la conduit, toute parée, vers le roi.

Des jeunes filles, ses compagnes, lui font cortège ;
on les conduit parmi les chants de fête :
elles entrent au palais du roi.

Paroisse Saint Pierre de Charenton
https://paroisse-charenton.org/

Cet e-mail a été envoyé à {{ contact.EMAIL }}
Vous avez reçu cet email car vous vous êtes inscrit sur Paroisse Saint-Pierre de Charenton.

Se désinscrire

Envoyé par sendinblue

© 2021 Paroisse Saint-Pierre de Charenton