# Numéro Spécial
# Journée-pèlerinage "Laudato si' "

***#52 - Septembre 2021***

Voir la version en ligne

## Protégeons notre Maison commune, Vivons une vraie conversion écologique.

**Dimanche prochain 26 septembre retrouvons-nous pour un temps de marche, de méditation, de prière, et de partage autour de l'encyclique "Laudato Si' " !**

Une journée-pèlerinage dans le Bois de Vincennes est proposé avec les autres paroisses du Doyenné (Vincennes, St Maurice et St Mandé).

Cette journée sera l'occasion de découvrir ou de re-découvrir l'encyclique « Laudato Si' » du Pape Francois dans laquelle il nous lance un appel à tous pour protéger notre maison commune et entrer dans une vraie conversion écologique.

Contempler et préserver l'œuvre de Dieu, partager les richesses de notre maison commune seront les fils rouges de notre journée.

Nous partirons de chaque paroisse du doyenné pour nous retrouver dans le Bois de Vincennes et après un envoi en pèlerinage nous cheminerons pendant environ quelques km ( 6 environ).
Le parcours sera ponctué de lectures bibliques et d'extraits de l'encyclique à méditer, de chants et de témoignages sur l'histoire du Bois, sa biodiversité ou les actions de solidarité ou de fraternité qui y sont faites.
Arrivés vers 13h à l'arborétum nous partagerons un pique-nique tiré du sac et un temps fraternel avant de finir notre pèlerinage à l'église des Sts-Anges-Gardiens de St-Maurice où une messe sera célébrée.
Un parcours est prévu pour les enfants et les familles.

**Pas besoin de s'inscrire : rendez-vous dimanche 26 septembre à 9h30 devant l'église Saint-Pierre.**
*Pour ceux qui ne peuvent pas faire la marche : possibilité de nous rejoindre pour la messe à 16h à l'église des Saints-Anges- Gardiens à St-Maurice (Bus 111 direction St Maur, arrêt 'les canadiens" ).*

**Prendre soin de notre maison commune nous concerne tous : venez nombreux !**

## Déroulé de la journée

**9h30** : rendez-vous devant l'Eglise Saint-Pierre
**10h15** : regroupement dans le Bois de Vincennes et envoi
**10h45-12h45** : marche « Laudato Si' »
**12h45- 15h00** : repas tiré du sac et temps fraternel à l'arborétum du Bois de Vincennes
**16h00** : messe en l'église des Saints-Anges-Gardiens à St-Maurice

**Pour en savoir plus**

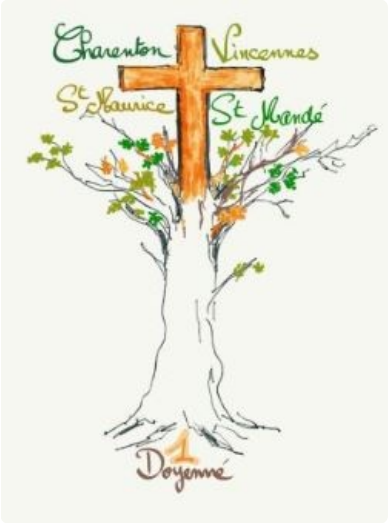


**Retrouvez l'encyclique "Laudato Si'**

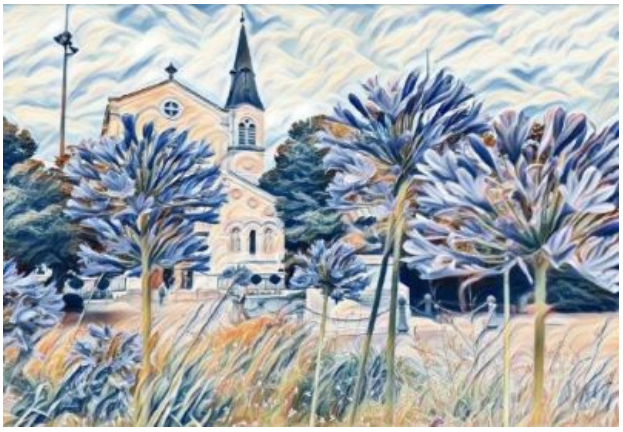

# Agenda de St-Pierre

**Mardis 21 et 28  septembre à 19h30** : prière avec la communauté Sant'Egidio à l'église St-Pierre
**Mercredi  29 septembre à 20h45** : prière avec le groupe "Kumbaya" à l'église St-Pierre
**Dimanche 26 septembre :** journée-pèlerinage  "Laudato Si" du doyenné
**Dimanche 3 octobre** messe à 11h00 à l'église St-Pierre à l'occasion de la fête de la Création
**Samedi 20 novembre à partir de 14h00** : assemblée paroissiale

**Agenda de la paroisse**

Paroisse Saint Pierre de Charenton
https://paroisse-charenton.org/

Cet e-mail a été envoyé à {{ contact.EMAIL }}
Vous avez reçu cet email car vous vous êtes inscrit sur Paroisse Saint-Pierre de Charenton.

Se désinscrire

Envoyé par sendinblue

© 2021 Paroisse Saint-Pierre de Charenton